

# 「2021 대학운동부 신입 학생선수 교육」

## KUSF 온라인 교육플랫폼 매뉴얼 - 학생선수용 -

한국대학스포츠협의회(KUSF)  
기획총괄팀

I	계정 관리	.....	1. 회원 가입 2. 아이디/비밀번호 찾기 3. 개인정보 수정
II	수강 관리	.....	1. 수강 신청(강의 수강) 2. 출결 확인 3. 자료 확인 4. 공지 확인 5. 질의 응답
III	설문 참여	.....	# 만족도 조사

※ 전체화면 사용 권장

- 상단 [보기] 메뉴의 [전체화면 보기] → 단축키: Ctrl + L

## I . 계정 관리

## ○ 회원 가입

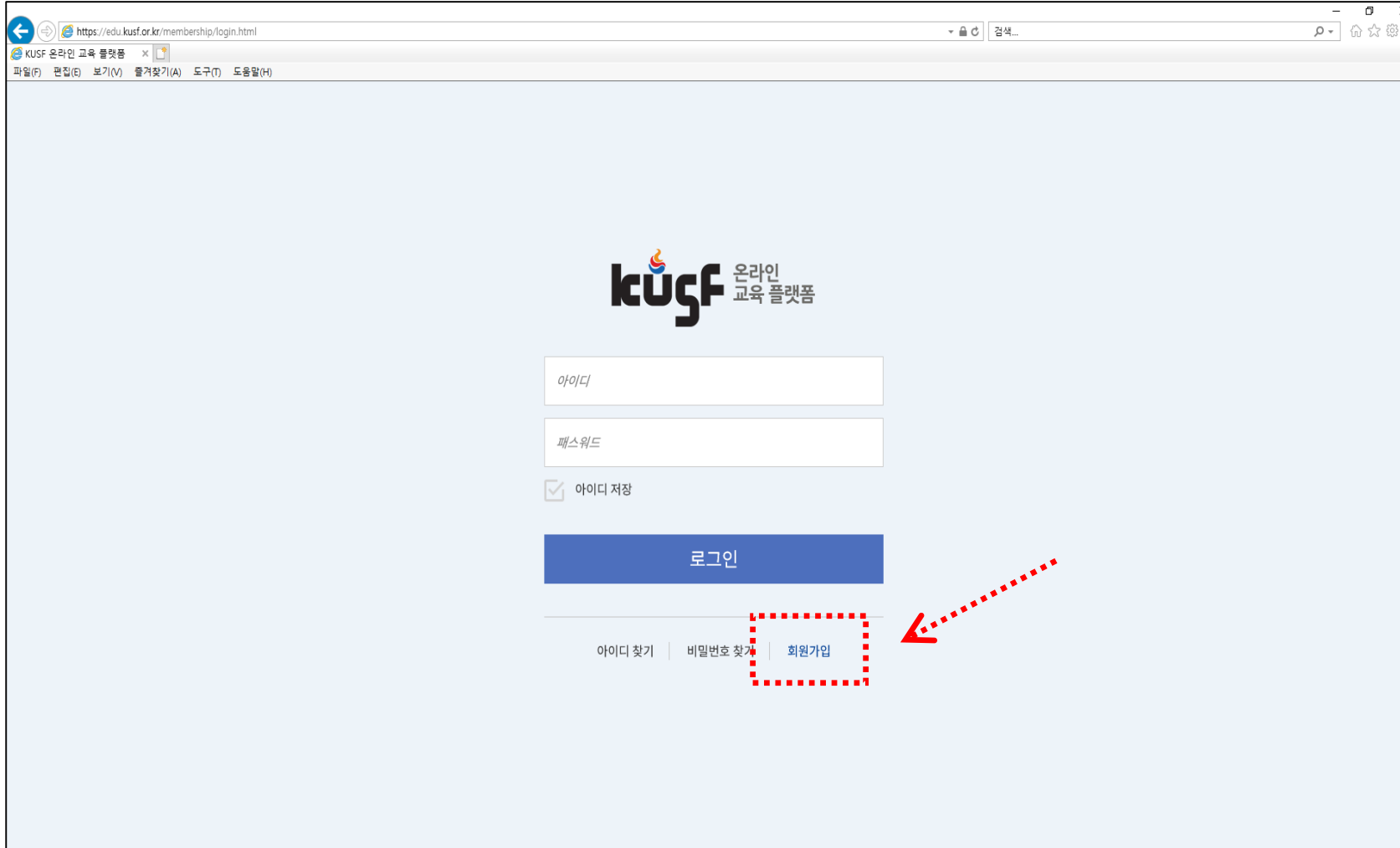

아이디

패스워드

☒ 아이디 저장

로그인

아이디 찾기 | 비밀번호 찾기 | **회원가입**

<http://edu.kusf.or.kr> 접속 후 회원가입 진행

## ○ 회원 가입

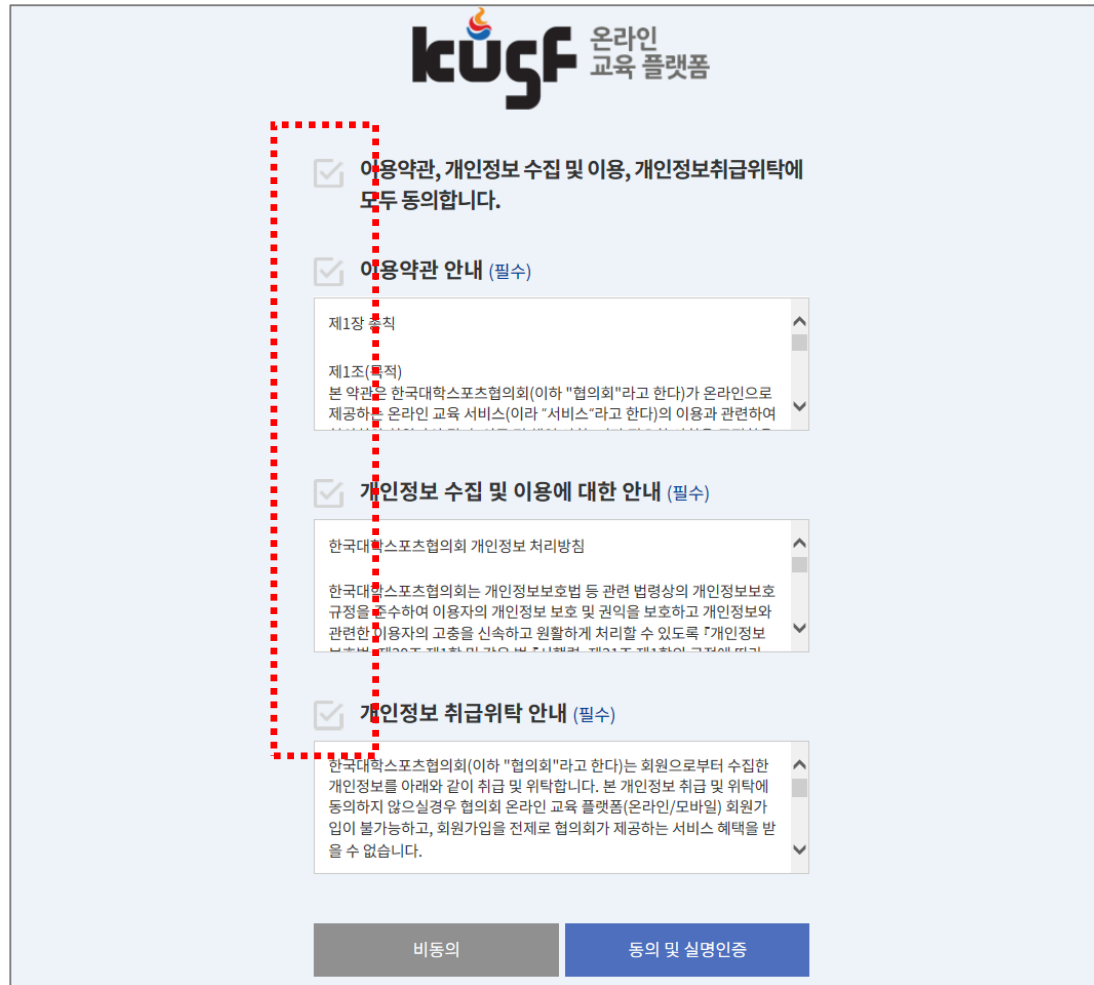

**kusf 온라인 교육 플랫폼**

☒ 이용약관, 개인정보 수집 및 이용, 개인정보취급위탁에 모두 동의합니다.

☒ 이용약관 안내 (필수)

제1장 총칙

제1조(목적)  
본 약관은 한국대학스포츠협의회(이하 "협의회"라고 한다)가 온라인으로 제공하는 온라인 교육 서비스(이하 "서비스"라고 한다)의 이용과 관련하여

☒ 개인정보 수집 및 이용에 대한 안내 (필수)

한국대학스포츠협의회 개인정보 처리방침

한국대학스포츠협의회는 개인정보보호법 등 관련 법령상의 개인정보보호 규정을 준수하여 이용자의 개인정보 보호 및 권익을 보호하고 개인정보와 관련한 이용자의 고충을 신속하고 원활하게 처리할 수 있도록 「개인정보

☒ 개인정보 취급위탁 안내 (필수)

한국대학스포츠협의회(이하 "협의회"라고 한다)는 회원으로부터 수집한 개인정보를 아래와 같이 취급 및 위탁합니다. 본 개인정보 취급 및 위탁에 동의하지 않으실 경우 협의회 온라인 교육 플랫폼(온라인/모바일) 회원가입이 불가능하고, 회원가입을 전제로 협의회가 제공하는 서비스 혜택을 받을 수 없습니다.

비동의 동의 및 실명인증

휴대폰 본인 확인 - 이동사 선택 - Internet Explorer

https://auth.mobilians.co.kr/goCashMain.mcash

**PASS**

이용 중이신 통신사를 선택하세요.

알뜰폰이란?  
이동통신사(SKT, KT, LGU+)의 통신망을 임대하여 별도의 휴대용 서비스(MVNO)를 제공하는 사업자를 말합니다.

<input type="checkbox"/> 개인정보이용동의	<input type="checkbox"/> 고유식별정보처리동의
<input type="checkbox"/> 서비스이용약관동의	<input type="checkbox"/> 통신사이용약관동의
<input type="checkbox"/> 광고성 정보수신 동의(선택)	

시작하기

128bit SSL 통신 암호화 처리 중  
©KG 모빌리언스 1800-0678 KG 모빌리언스

① 이용약관, 개인정보 수집 및 위탁사항 동의

② 동의 및 실명인증

(※ 본인 명의의 휴대폰이 아닐 시 명의자 정보로 가입 후 KUSF에 본인 정보로 변경 요청)

## ○ 회원 가입

\* 회원유형 '학생선수' 선택

**kusf** 온라인 교육 플랫폼

회원 유형 선택

- 학생 선수
- 선수출신 대학생(러너)
- 지도자 및 행정가
- 교수 및 강사
- 기자단
- 기타

\* 5~20자의 영문/숫자 조합으로 입력해주시기 바랍니다.

비밀번호

\* 공백없는 4~10자의 영문/숫자 조합으로 등록 가능합니다

비밀번호 재확인

이름

연락처

이메일

소속 대학교

전공

종목

운동종단 사유

가입하기

① 회원유형 선택 → ② 아이디, 비밀번호, 소속 대학, 종목 등 개인정보 입력

## ○ 회원 가입

비밀번호 재확인  
.....

이름  
[redacted]

연락처

회원가입을 축하합니다.  
회원님의 아이디는 [redacted]입니다.

확인

사유선택  
[redacted]

\* 해당 내용에 관련이 없는 경우 선택하지 않으셔도 무관합니다.

가입하기

## 회원가입 신청 완료

(※ 회원가입 완료 후에는 '회원유형' 변경 불가 / 변경 희망 시 KUSF 측에 연락)

## ○ 회원 가입

pr.kr/membership/login.html

edu.kusf.or.kr 내용:  
회원님은 가입 승인 대기중입니다.

확인

 온라인  
교육 플랫폼

☒ 아이디 저장

로그인

[아이디 찾기](#) | [비밀번호 찾기](#) | [회원가입](#)

KUSF 측에서 가입 정보 확인 후 승인

## ○ 아이디 및 비밀번호 찾기

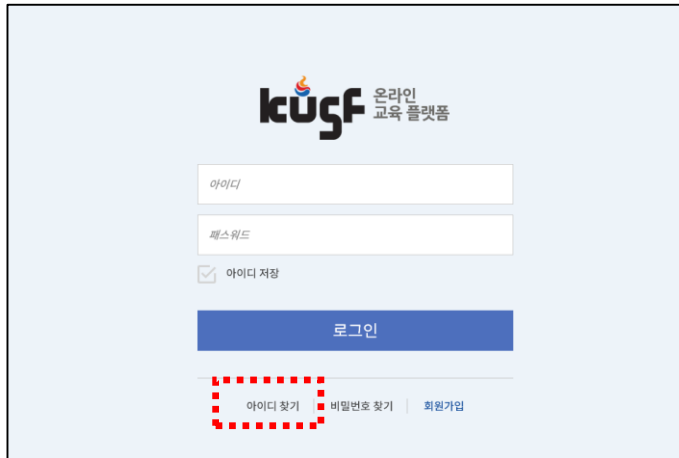

KUGF 온라인 교육 플랫폼

아이디

패스워드

☒ 아이디 저장

로그인

아이디 찾기 비밀번호 찾기 회원가입

① [아이디 찾기] 클릭

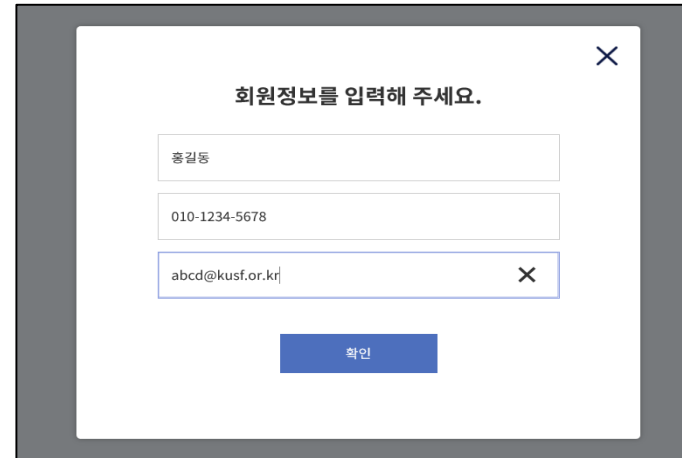
회원정보를 입력해 주세요.

홍길동

010-1234-5678

abcd@kugf.or.kr

확인

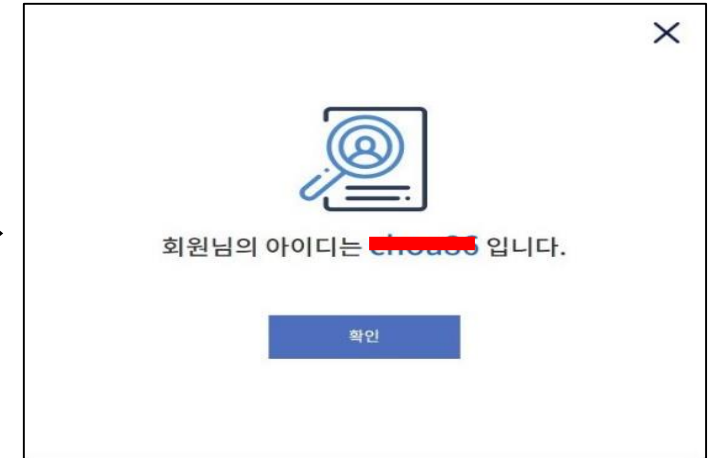
② 회원정보 입력(성명, 전화번호, 이메일)  
\* 전화번호: '000-0000-0000' 형태 입력

회원님의 아이디는 chousc입니다.

확인

③ 아이디 조회 완료

KUGF 온라인 교육 플랫폼

아이디

패스워드

☒ 아이디 저장

로그인

아이디 찾기 비밀번호 찾기 회원가입

① [비밀번호 찾기] 클릭

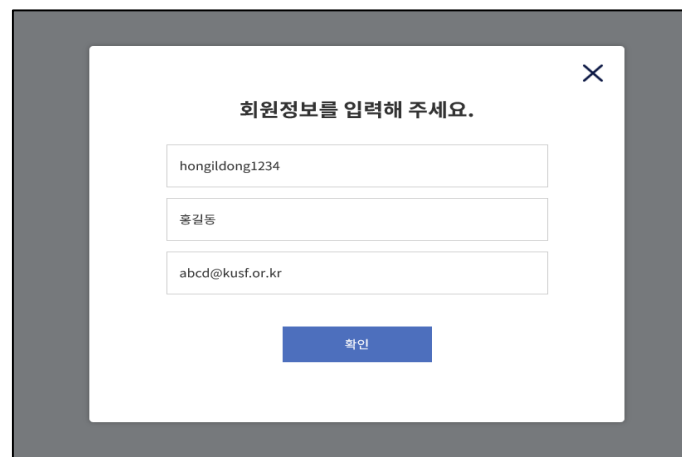
회원정보를 입력해 주세요.

hongildong1234

홍길동

abcd@kugf.or.kr

확인

② 회원정보 입력(아이디, 성명, 이메일)

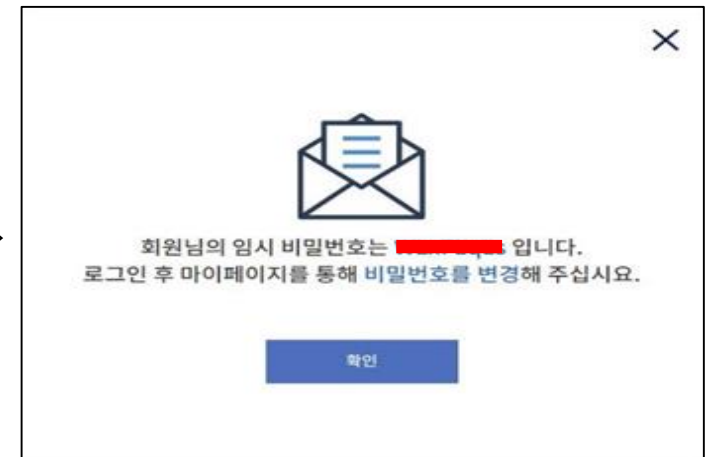

회원님의 임시 비밀번호는 [redacted]입니다.  
로그인 후 마이페이지를 통해 비밀번호를 변경해 주십시오.

확인

③ 비밀번호 조회 완료

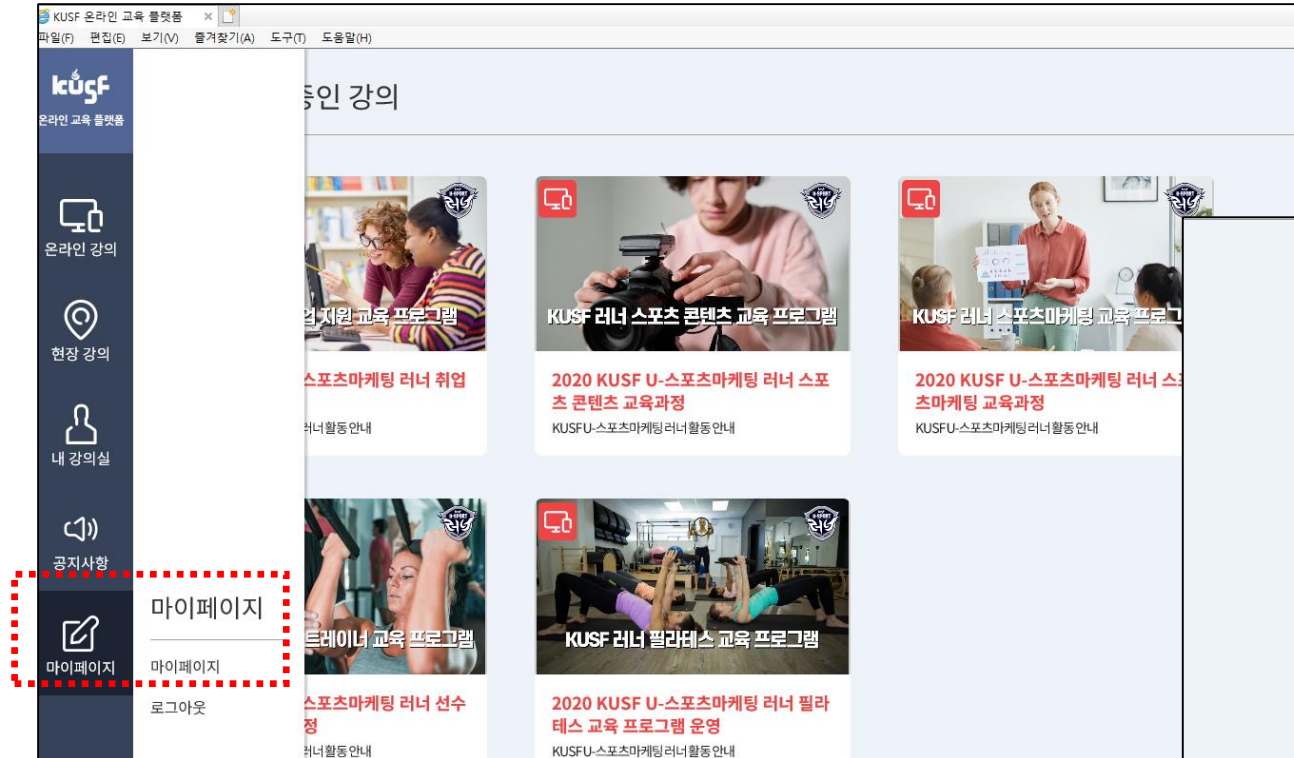
## ○ 개인정보 수정

### ① 좌측 [마이페이지] - [마이페이지] 메뉴 클릭

 

- 아이디 (ID): A redacted field.
- 비밀번호 (Password): A field with six dots representing the password.
- 비밀번호 재확인 (Confirm Password): A field with six dots representing the confirmation password.
- 이름 (Name): A field with the text '(남/기타)' (Male/Other) and a red asterisk indicating a required field.
- 연락처 (Contact): A field with the number '010-1234-5678'.
- 이메일 (Email): A field with the address 'abcd@kusf.or.kr'.
- 소속 대학교 (Affiliated University): A dropdown menu with the text '선택' (Select).
- 전공 (Major): A field.
- 종목 (Sport): A field.

### ② 수정할 개인정보 항목 입력

## II. 수강 관리

## ○ 수강 신청(강의 수강)

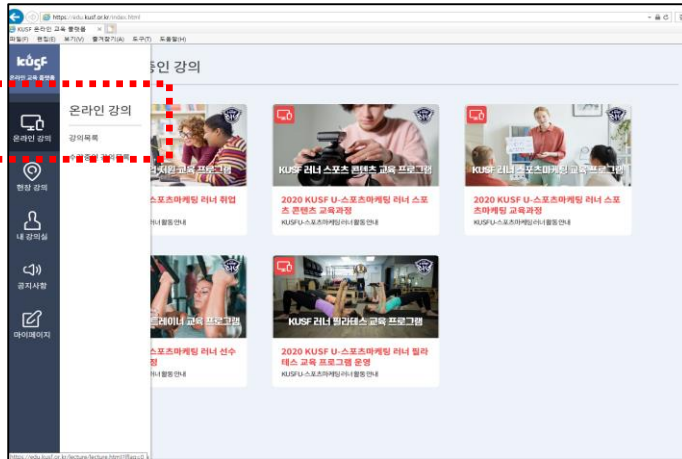

① 좌측 [온라인 강의] 메뉴 - [강의목록] 클릭

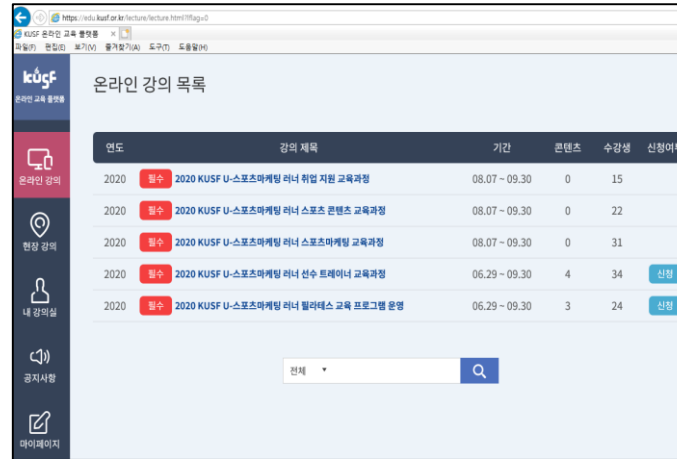

② [대학운동부 신입 학생선수 교육] 강의선택

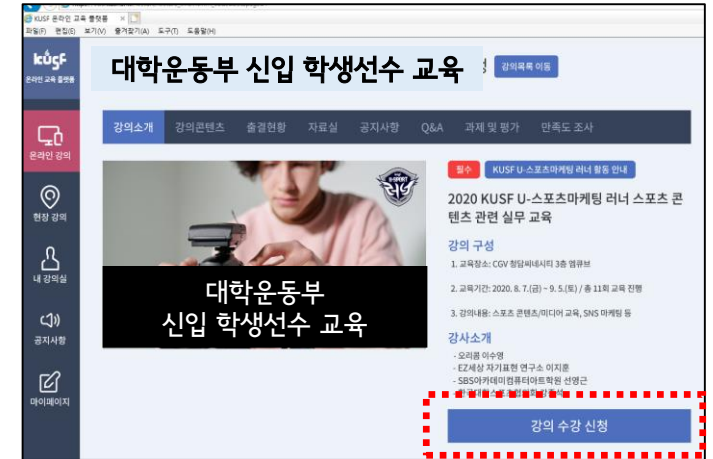

③ 우측 하단 [강의 수강 신청] 클릭(필수)

④ 좌측 [내 강의실] 메뉴  
- [대학운동부 신입 학생선수 교육] 강의선택

⑤ [강의콘텐츠] 탭 클릭 후 강의영상 선택

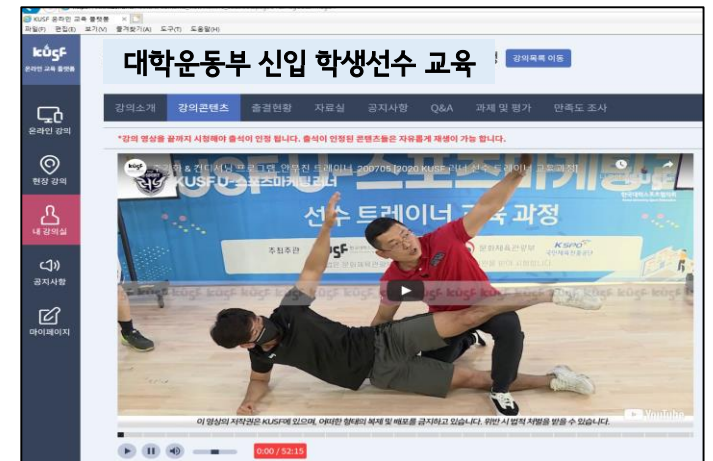

⑥ 강의 재생(수강)

## ○ 출결 확인

https://edu.kugf.or.kr/lecture/attendance.html?i\_code=208&img=2&dmimg=1

KUSF 온라인 교육 플랫폼

파일(F) 편집(E) 보기(V) 즐겨찾기(A) 도구(T) 도움말(H)

**대학운동부 신입 학생선수 교육**

강의소개 강의콘텐츠 **출결현황** 자료실 공지사항 Q&A 과제 및 평가 만족도 조사

강의 콘텐츠	강의 콘텐츠 시청여부	강의 자료 다운여부
학생선수 대학생활 안내	미완료 (35:28/01:58:25)	해당없음
대학스포츠 운영 규정	미완료 (35:28/01:58:25)	해당없음
대학스포츠 운영 규정 제25조(C° 룰)	미완료 (35:28/01:58:25)	해당없음

\* **영상 시청을 완료하는 경우 플랫폼시스템에서 이수완료 처리됨**

\* 출석이 인정된 콘텐츠는 자유롭게 시청 가능

이수완료 팝업메시지 화면 예시 ↓

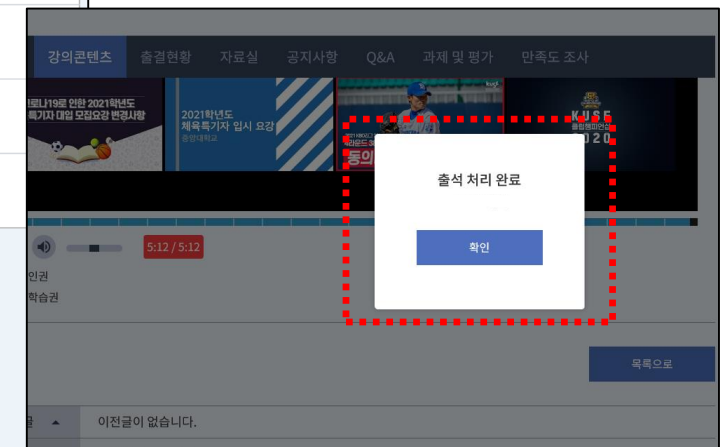

강의 시청여부는 [내 강의실] 메뉴 - [출결현황] 탭에서 확인 가능

## ○ 공지 확인

콘텐츠 명	제목	등록일
학생선수 대학생활 안내	학생선수 대학생활 안내 영상 게시 관련 공지사항	2021.03.17.

Below the table is a search bar with a dropdown menu set to '전체' (All) and a search icon.

공지사항은 [내 강의실] 메뉴 – [공지사항] 탭에서 확인 가능

## ○ 질의 응답

대학운동부 신입 학생선수 교육

강의목록 이동

강의소개 강의콘텐츠 출결현황 자료실 공지사항 **Q&A** 과제 및 평가 만족도 조사

온라인 강의

현장 강의

내 강의실

공지사항

마이페이지

콘텐츠명 제목 작성자 등록일

전체

글쓰기

① 질문사항은 [내 강의실] 메뉴 - [Q&amp;A] 탭에서 [글쓰기] 버튼 클릭

강의소개 강의콘텐츠 출결현황 자료실 공지사항 **Q&A** 과제 및 평가 만족도 조사

강의선택

대학운동부 신입 학생선수 교육

강의콘텐츠 선택

콘텐츠 선택

제목

내용

첨부파일

파일찾기

등록 가능 파일 : jpg, jpeg, png, bmp, gif

비밀글 등록 ☐ 예 ☒ 아니요

등록하기 취소하기

② [강의선택] - [강의콘텐츠 선택] 완료 후 세부내용 작성

## ○ 질의 응답

2020 대학운동부 학생선수 소양교육 [강의목록 이동](#)

강의소개 강의콘텐츠 출결현황 자료실 공지사항 **Q&A** 과제 및 평가 만족도 조사

1 질문있습니다.  
작성일 : 2020.06.09 작성자 한정훈  
수업의 내용 중 궁금한 부분이 있습니다.

삭제하기

① 자신이 작성한 질문 확인 가능

감사합니다.

등록

2 관리자  
해당 질문에 아래와 같이 답변드립니다.

② 강사 또는 관리자의 답변 확인 가능

이전글 ◀ 이전글이 없습니다.  
다음글 ▶ 다음글이 있습니다.

[강의선택] 및 [강의콘텐츠 선택] 영역에서의 질문 확인 가능

# 설문 참여

## ○ 만족도 조사

만족도 설문 참여는 [온라인 강의] 메뉴 - [만족도 조사] 탭에서 확인 가능

온라인 설문 참여 및 제출(필수)

\* 문의처: 기획총괄팀 장민우 주임 (070-4454-6544 / [mwjang@kusf.or.kr](mailto:mwjang@kusf.or.kr))